

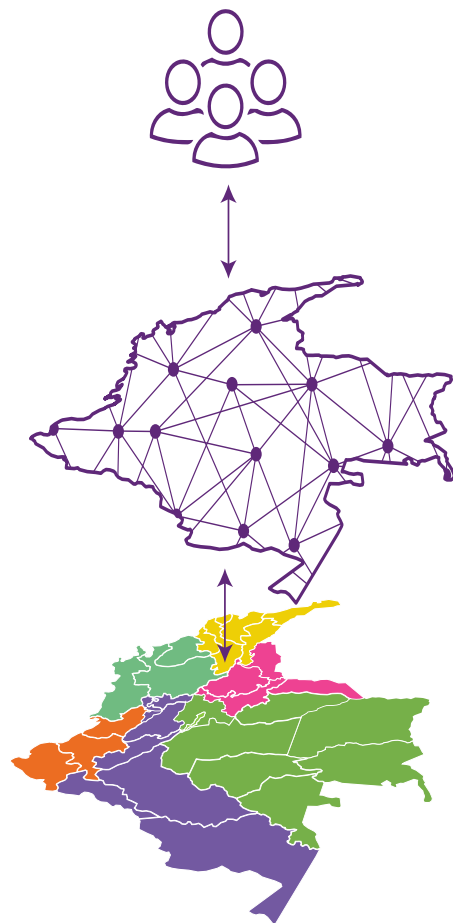

COMPRENDIENDO EL HECHO TERRITORIAL

Con Dignidad,
¡CUMPLIMOS!





Construir una lectura compartida del territorio es el primer paso para transformarlo.

Entender los retos compartidos de nuestro territorio implica mirar más allá de las fronteras administrativas para coordinar nuestras apuestas y recursos hacia una perspectiva educativa que responda efectivamente a nuestras necesidades.

LOS PROBLEMAS REALES DE LA GENTE NO RESPETAN LAS LÍNEAS DIVISORIAS

¿Qué es un hecho territorial?

- Es un problema u oportunidad que relaciona a múltiples territorios de manera simultánea e interdependiente.
- Es complejo: Puede impactar simultáneamente dimensiones sociales, económicas, ambientales, productivas, culturales, entre otras.

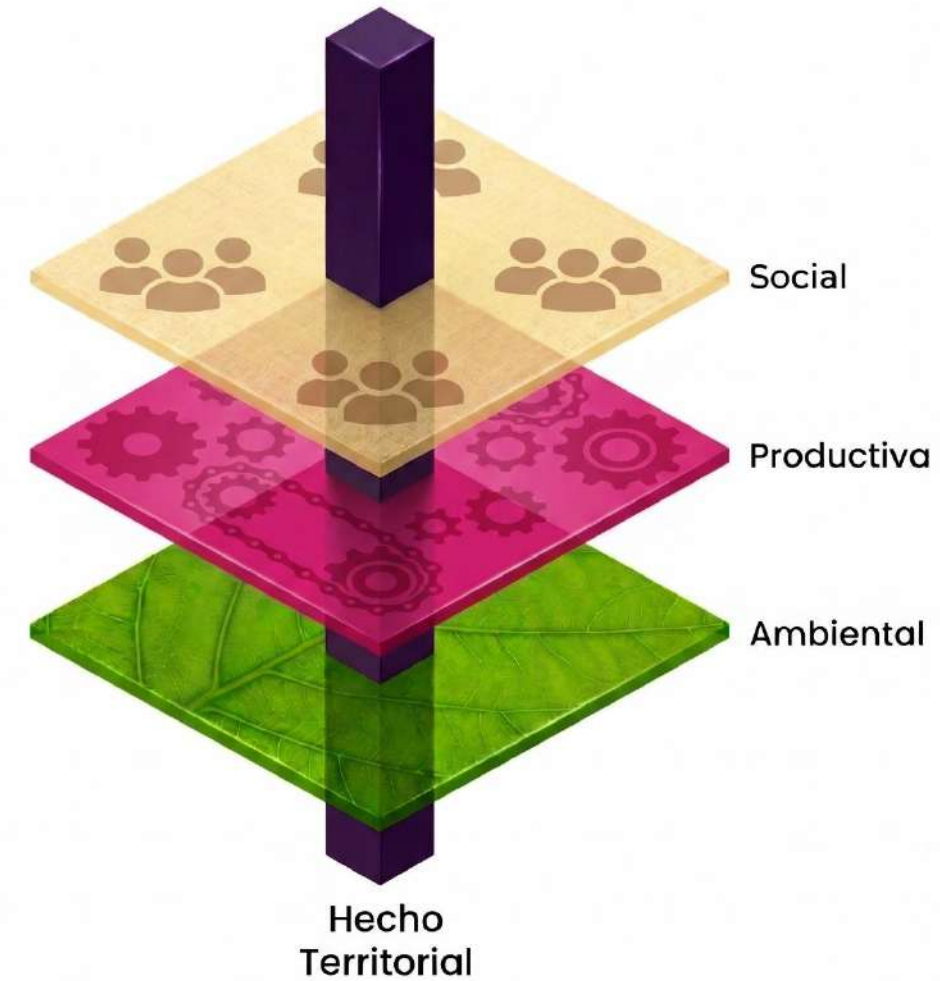

Condiciones del Hecho Territorial

ALCANCE

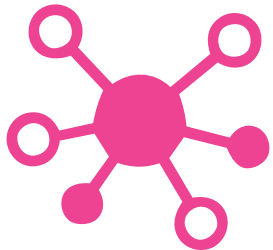

Involucra a múltiples departamentos.

IMPACTO



Genera impactos en todos ellos.

BENEFICIOS

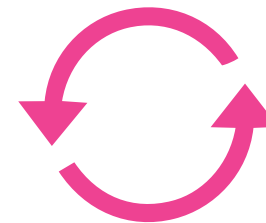

Genera beneficios compartidos y optimiza recursos disponibles.

ACTORES

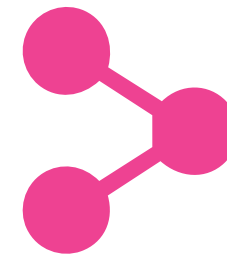

Su complejidad impide abordarlo aisladamente; exige participación multisectorial.

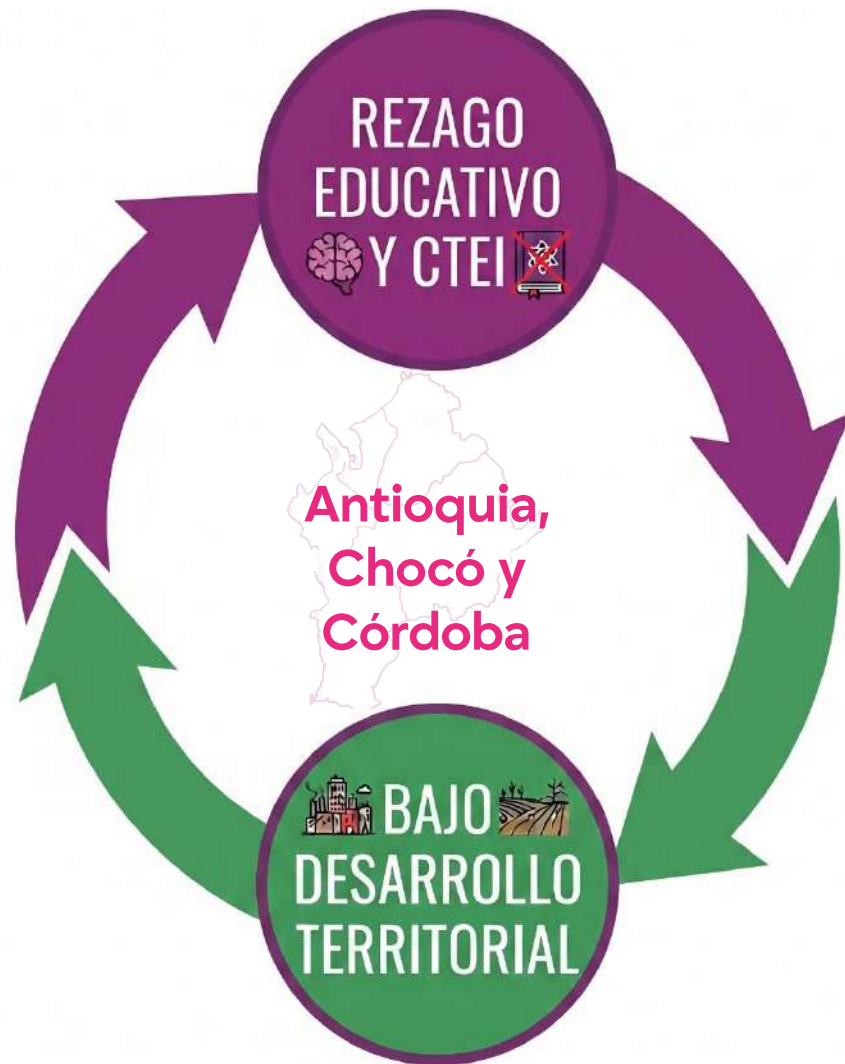

Ejemplo de CNME: La desigualdad educativa reproduce la desigualdad territorial

- ❏ Déficits críticos en ciencia, tecnología e innovación.
- ❏ Rezago educativo histórico.
- ❏ Se retroalimenta con fenómenos de violencia y fallas en salud que, interrumpen trayectorias educativas.

Causa y consecuencia simultánea del bajo desarrollo regional. Limitando la transformación productiva y económica de la región.

Alcance territorial, impactos e interdependencias

- Los **estudiantes migran** para acceder a educación superior, transfiriendo talento humano sin retorno al territorio de origen.
- Existen vocaciones productivas complementarias (agroindustria, ecoturismo, minería, pesca, ganadería), pero **no hay plataformas regionales de investigación** aplicada que generen conocimiento útil.
- La **conectividad de calidad**, clave para la educación actual, presenta déficits graves compartidos en los tres departamentos

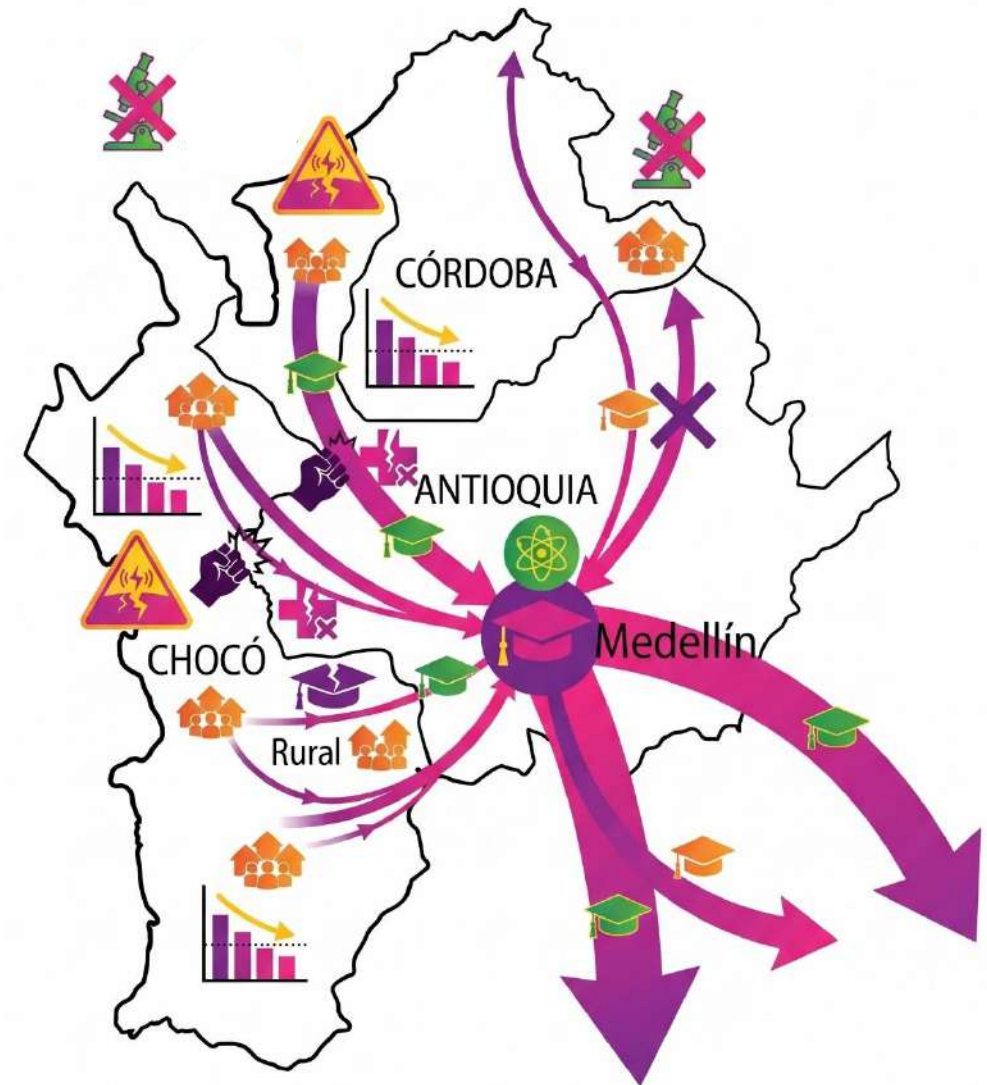

Beneficios compartidos y optimización de recursos regionales disponibles

- **Ampliar la oferta** en ciencias naturales, geofísica, matemáticas y estadística fuera de las capitales, con pertinencia regional.
- **Desarrollar capacidades locales** que respondan a necesidades concretas del territorio (riesgo y gestión ambiental, productividad y política pública).
- **Conectar capacidades de universidades** regionales, nacionales para operar como sistema de conocimiento.
- **Habilitar condiciones para aprovechar vocaciones productivas** como ecoturismo, minería sostenible y biodiversidad.

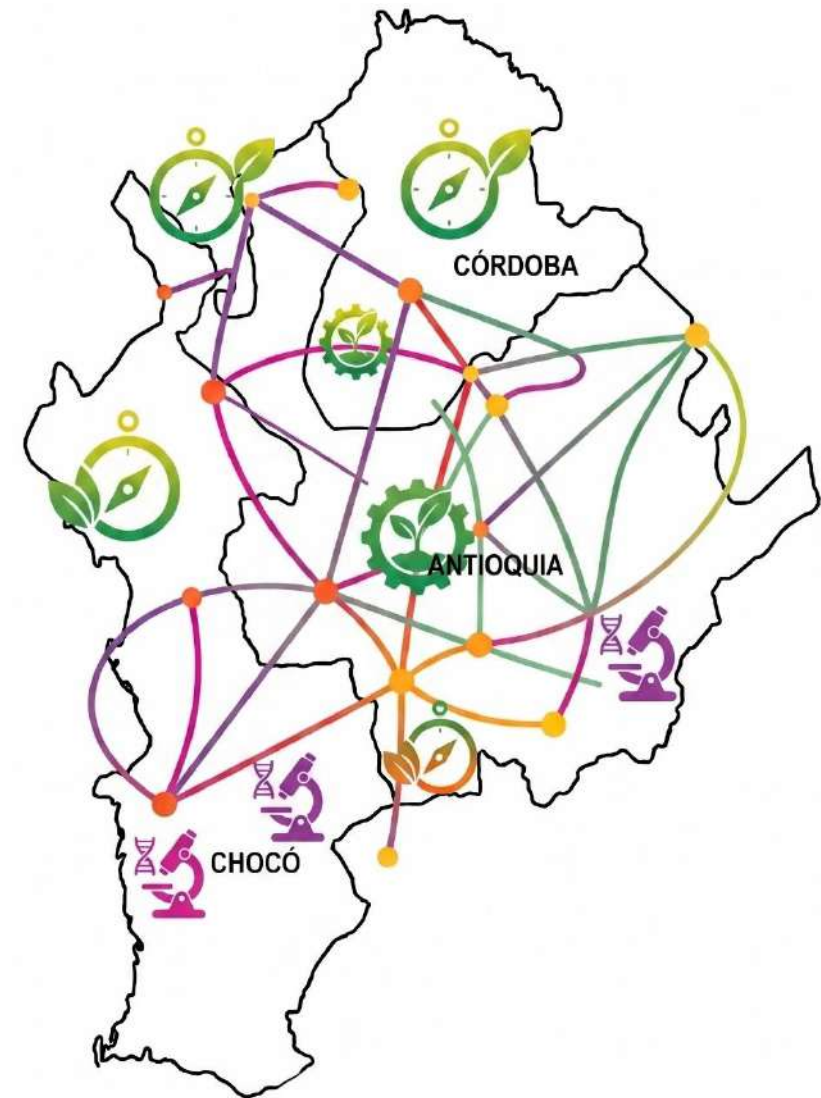

**¡Ahora es turno
de ustedes!**

¿Qué es un hecho territorial?

Un **hecho territorial** es una situación que ocurre en el territorio y puede **representar problemas, desafíos u oportunidades** de carácter social, económico, ambiental, productivo o territorial, donde estas dimensiones se relacionan y ocurren al mismo tiempo.



¿Qué caracteriza un hecho territorial?



Afecta a varios territorios:

Sus efectos se presentan en diferentes territorios, ya sea como problema o como oportunidad compartida



Conecta territorios entre sí:

Hay o podrían existir relaciones entre ellos a través de personas, recursos, servicios o dinámicas que hacen que lo que pase en uno influya en los demás



Requiere trabajo conjunto:

No puede resolverse ni aprovecharse de manera aislada, por lo que necesita coordinación entre actores y territorios

Identifique sus hechos territoriales



Hecho territorial 1



¿Cumple las condiciones de un hecho territorial?

A continuación, se presenta un conjunto de preguntas de sí o no que permiten identificar si lo que se está analizando puede considerarse un hecho territorial.



Alcance territorial

¿Involucra a más de un territorio?



Impactos

¿Genera efectos o representa oportunidades para distintos territorios?



Actores involucrados

¿Requiere la participación de actores de distintos sectores y territorios para gestionarlo?



Uso eficiente de recursos

¿Gestionarlo de manera conjunta permite optimizar recursos?



Beneficios compartidos

¿Puede generar beneficios para diferentes territorios o poblaciones?



¡Gracias!